



Agenzia Nazionale di Valutazione  
del sistema Universitario e della Ricerca  
National Agency for the Evaluation  
of Universities and Research Institutes

AFFILIATE OF  
ENQA

# **Gli Indicatori ANVUR nella nuova AVA**

**Giuseppe Carci  
(ANVUR)**

**Workshop «La revisione del sistema AVA: la proposta ANVUR»  
Perugia 8 aprile 2016**

## L'ANVUR presenta oggi:

- i risultati del **lavoro svolto** per la costruzione di un **sistema di indicatori** omogeneo sui percorsi di studio;
- il **ruolo degli indicatori** ANVUR nelle procedure di Accreditamento Periodico del **nuovo sistema AVA;**
- la struttura delle **attuali Schede di Indicatori** ANVUR.

## Dati sui risultati delle attività formative: finalità istituzionali

- **Attività di analisi: Rapporto ANVUR** sullo Stato del Sistema Universitario e della Ricerca
- **AVA: Accreditamento, Valutazione Periodica e Autovalutazione.** L'Allegato F del DM 47/2013 ha individuato 23 “Indicatori e parametri per la Valutazione Periodica delle attività formative”, anche se alcuni in forma non immediatamente operativa

## Sistema di Indicatori ANVUR

- 1. *Carriera accademica dello studente : dati Anagrafe Nazionale Studenti***
- 2. *Attrattività del corso e internazionalizzazione: dati Anagrafe Nazionale Studenti***
- 3. *Sostenibilità didattica: dati SUA-CDS***
- 4. *Soddisfazione dello studente: dati Almalaurea; opinioni degli studenti sui singoli insegnamenti e sul corso***
- 5. *Esiti occupazionali: dati Almalaurea e in prospettiva anche dati amministrative***

# Fasi e tempi del lavoro finora svolto

- **Giugno 2013:** prima estrazione dati ANS (a.a. 2011/2012)
  - **Marzo 2014:** pubblicazione risultati analisi pilota (Rapporto ANVUR)
- **Giugno 2014:** estrazione dati per «Indicatori 2014»
  - **Marzo 2015:** creazione «Area riservata Atenei» sul sito Anvur. Dati organizzati in Scheda di Ateneo e Scheda di CDS, a disposizione dell'ateneo per verifiche, confronto e suggerimenti
  - **Aprile/settembre 2015:** confronto con gli atenei, raccolta feedback, revisione degli indicatori e delle schede
- **Ottobre 2015:** estrazione dati per «Indicatori 2015»
  - **Novembre/Dicembre 2015:** analisi dati per pubblicazione (sito Anvur; Rapporto ANVUR)
  - **Aprile 2016:** pubblicazione delle Schede Indicatori 2015

## Le Schede di Indicatori ANVUR:

- **permettono agli atenei di monitorare i propri CDS e di valutarne punti di forza e debolezza in maniera comparata;**
- **permettono all'ANVUR di monitorare le carriere degli studenti nei diversi corsi e atenei.**

# Indicatori ANVUR nella nuova AVA

- **CRUSCOTTO** di indicatori MIUR-CINECA-ANVUR a disposizione degli Atenei: consente la personalizzazione delle analisi e dei confronti
- **SCHEDE** di indicatori «sentinella» :
  - per **selezionare i CdS** da visitare.
  - elementi su cui **impostare il Riesame Annuale** della nuova AVA

# Indicatori ANVUR: cruscotto e schede

Il singolo **Corso di Studio** verrà **confrontato con i corsi della stessa Classe di Laurea e tipologia** (triennale, magistrale, numero chiuso ecc.) e per ripartizione geografica, restituendo un'immagine multidimensionale dell'offerta nazionale complessiva.

Gli indicatori sui CdS, opportunamente aggregati, riguarderanno le carriere dei suoi studenti, la loro occupabilità, l'attrattività del CdS, il suo grado di internazionalizzazione e la qualificazione dei suoi docenti.



# Dettaglio degli Indicatori ANVUR

- **Indicatori sulla regolarità delle carriere degli studenti**
  - **Esito dopo il primo anno e passaggio al II anno**
  - **Esito dopo N e N+1 anni**
- **Indicatore di attrattività del CdS**
- **Indicatore sull'internazionalizzazione**
- **Indicatori sugli esiti occupazionali dei laureati**
- **Indicatori sulla qualificazione del corpo docente dei CdS**

Per il momento ANVUR non sono disponibili a livello nazionale le risposte ai questionari sulle **opinioni degli studenti, laureandi e laureati**. Il cruscotto degli indicatori potrà essere aggiornato in futuro.



Agenzia Nazionale di Valutazione  
del sistema Universitario e della Ricerca  
National Agency for the Evaluation  
of Universities and Research Institutes

AFFILIATE OF  
ENQA

# PRESENTAZIONE

# INDICATORI CARRIERE STUDENTI



## **Metodologia:** analisi longitudinale, per «coorte»

- 1. Esito della coorte (abbandono, laurea, iscrizione) all'inizio dell'a.a. 2014/15**
- 2. Esito della coorte dopo un numero  $N$  di anni successivi all'immatricolazione (al termine della durata del corso, a un anno oltre e a un numero di anni pari al doppio della durata del corso di studio)**
- 3. Tasso di abbandono tra il I e il II anno di corso**
- 4. Mobilità durante il percorso (passaggi, trasferimenti, sospensioni)**
- 5. Passaggio a un Corso di Laurea magistrale dei laureati nei Corsi di Laurea triennali**

# Modalità di calcolo: **Indicatori CDS**

Nei CdS degli **atenei tradizionali**, si riporta il valore dell'indicatore relativo al Corso di studio e il valore di tutti i CdS della stessa Classe di Laurea, sia a livello nazionale che a livello di area geografica in cui si colloca il CdS.

Per i CdS degli **atenei telematici**, oltre al valore relativo del singolo CdS considerato, viene riportato il valore di tutti i CdS appartenenti alla stessa Macroarea CUN e tipologia di corso (triennale, magistrale o a ciclo unico).

## Scheda di Corso di Studio Sezione 1

### *Primo anno di corso e passaggio al secondo anno*

CdS	Corsi della stessa Classe di laurea	
	Italia	Area geogr.
CFU conseguiti al termine del 1° anno su CFU da conseguire		
Immatricolati inattivi al termine del 1° anno		
Prosecuzioni nello stesso Corso al 2° Anno (%)		
Prosecuzioni nello stesso Corso al 2° Anno con più di 39 CFU		

## Scheda di Corso di Studio Sezione 2

<b><i>Esito dopo N e N+1 anni dall'immatricolazione</i></b> <b><i>(N = durata del Corso)</i></b>	<b>CdS</b>	<b>Corsi della stessa Classe</b>	
		<b>Italia</b>	<b>Area geogr.</b>
<b>LAUREATI REGOLARI STABILI (%)</b>			
<i>MEDIA VOTO ESAMI</i>			
<i>MEDIA VOTO LAUREE</i>			
<i>RAPPORTO TRA CFU STAGE E CFU TOTALI</i>			
<b>LAUREATI STABILI DOPO N+1 ANNI (%)</b>			
<b>Ancora iscritti dopo N+1 anni (%)</b>			
<b>Abbandoni dopo N+1 (%)</b>			

## Scheda di Corso di Studio Sezione 3

<b><i>Attrattività e internazionalizzazione</i></b>	<b>CdS</b>	<b>Corsi della stessa Classe</b>	
		<b>Italia</b>	<b>Area geogr.</b>
<b>MOBILITA' REGIONALE</b>			
<b>ISCRITTI A LM CON TITOLO I LIVELLO IN ALTRO ATENEIO</b>			
<b>ISCRITTI A LM CON TITOLO I LIVELLO CONSEGUITO ALL'ESTERO</b>			
<b>IMMATRICOLATI CON DIPLOMA DI SCUOLA SECONDARIA ESTERO</b>			
<b>ISCRITTI CON ALMENO 6 CFU CONSEGUITI ALL'ESTERO</b>			
<b>LAUREATI CON ALMENO 9 CFU CONSEGUITI ALL'ESTERO</b>			

## Scheda di CDS – sezione 2: esempio

### Sezione 2: *Esito dopo N e N+1 anni dall'immatricolazione (N = durata legale del Corso)*

*(Coorte di riferimento legata alla durata del Corso: 2 anni: Coorte 2011/12; 3 anni: Coorte 2010/11; 4 anni: Coorte 2009/10; 5 anni: Coorte 2008/09; 6 anni: Coorte 2007/08)*

Indicatore	CdS	Corsi della stessa Classe	
		Italia	Area
<b>Laureati regolari stabili (%)</b>	53,4	26,8	28,2
<i>Media voto Esami</i>	26,5	26,3	26,1
<i>Media voto Lauree</i>	101,8	100,6	99,8
<i>Rapporto tra CFU stage e CFU totali</i>	6,7	5,6	5,9
Laureati stabili dopo N+1 anni (%)	65,6	41,1	42,4



## Indicatori di Ateneo: modalità di calcolo

Gli indicatori di ateneo sono calcolati in 3 modi:

1. Indicatore **semplice**
2. Indicatore **rapportato alla media nazionale**
3. Indicatore **normalizzato e ponderato per area** (per tener conto della composizione dell'ateneo): il valore sintetico di ateneo per ciascun indicatore è stato ottenuto utilizzando delle aree di aggregazione omogenee al proprio interno.

## Scheda di ATENEIO – sezione 1: esempio

### Sezione 1: *Primo anno di corso e passaggio al II anno*

(Coorte 2013/14)

Indicatore	Semplice	Normalizzato	Normalizzato per area e ponderato
Prosecuzione stabile al II Anno	73,8%	96,9	100,3
Prosecuzione sistema universitario II Anno	85,5%	97,5	98,6
Prosecuzione stabile al II Anno con più di 39 CFU	37,1%	82,7	82,1

## DATI NAZIONALI:

INDICATORE	Tipo di Corso di Studio	
	Laurea triennale	Laurea magistrale
CFU conseguiti su CFU da conseguire al I anno	52,0%	68,1%
Prosecuzione stabile al II anno	70,7%	89,6%
Prosecuzione nel sistema universitario al II anno	85,9%	91,0%
Prosecuzione nello stesso CDS al II anno con >39 CFU	40,6%	55,1%
Laureati regolari stabili	27,1%	50,6%
Laureati stabili dopo N+1 anni	38,6%	72,9%
Laureati stabili o ancora iscritti dopo N+1 anni	64,0%	86,4%

## Indicatore 1 - CFU conseguiti su CFU da conseguire al I anno

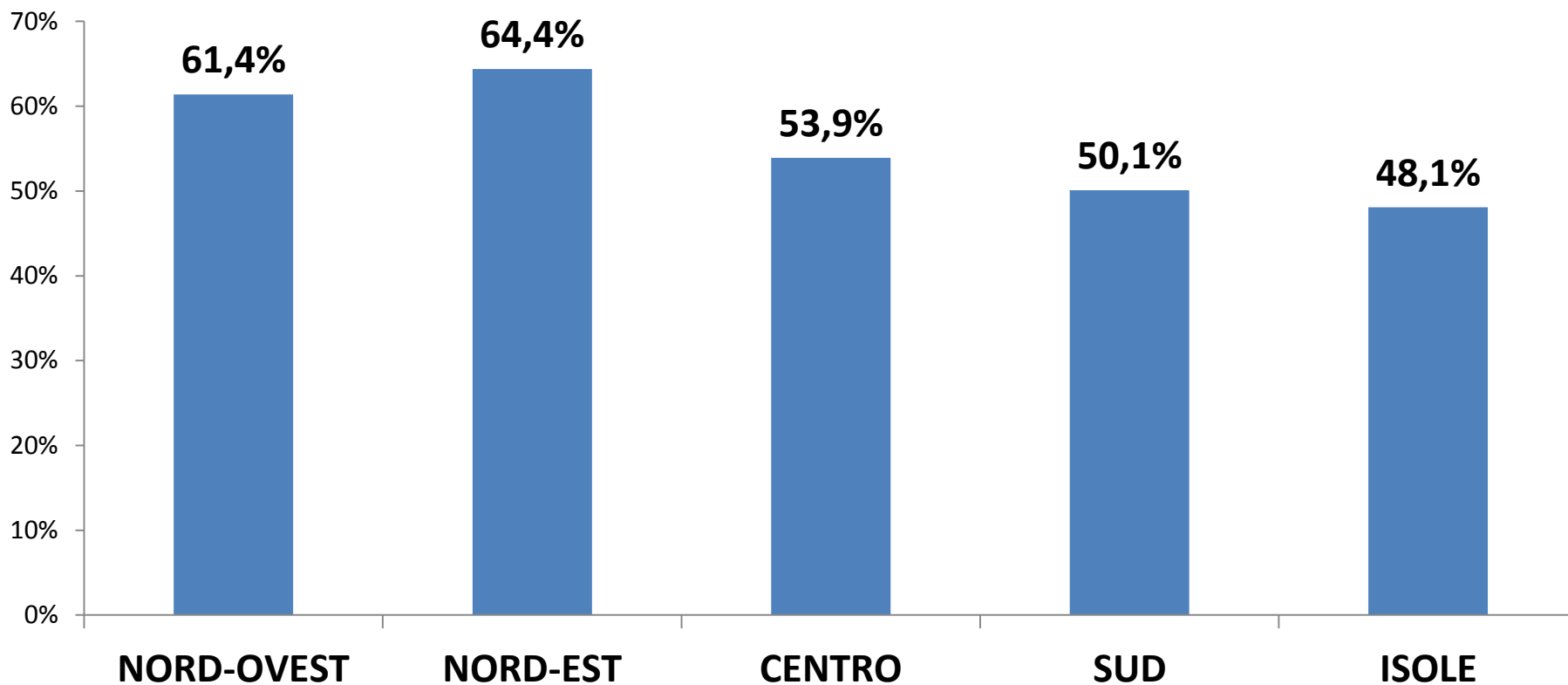

# CFU conseguiti su CFU da conseguire al I anno

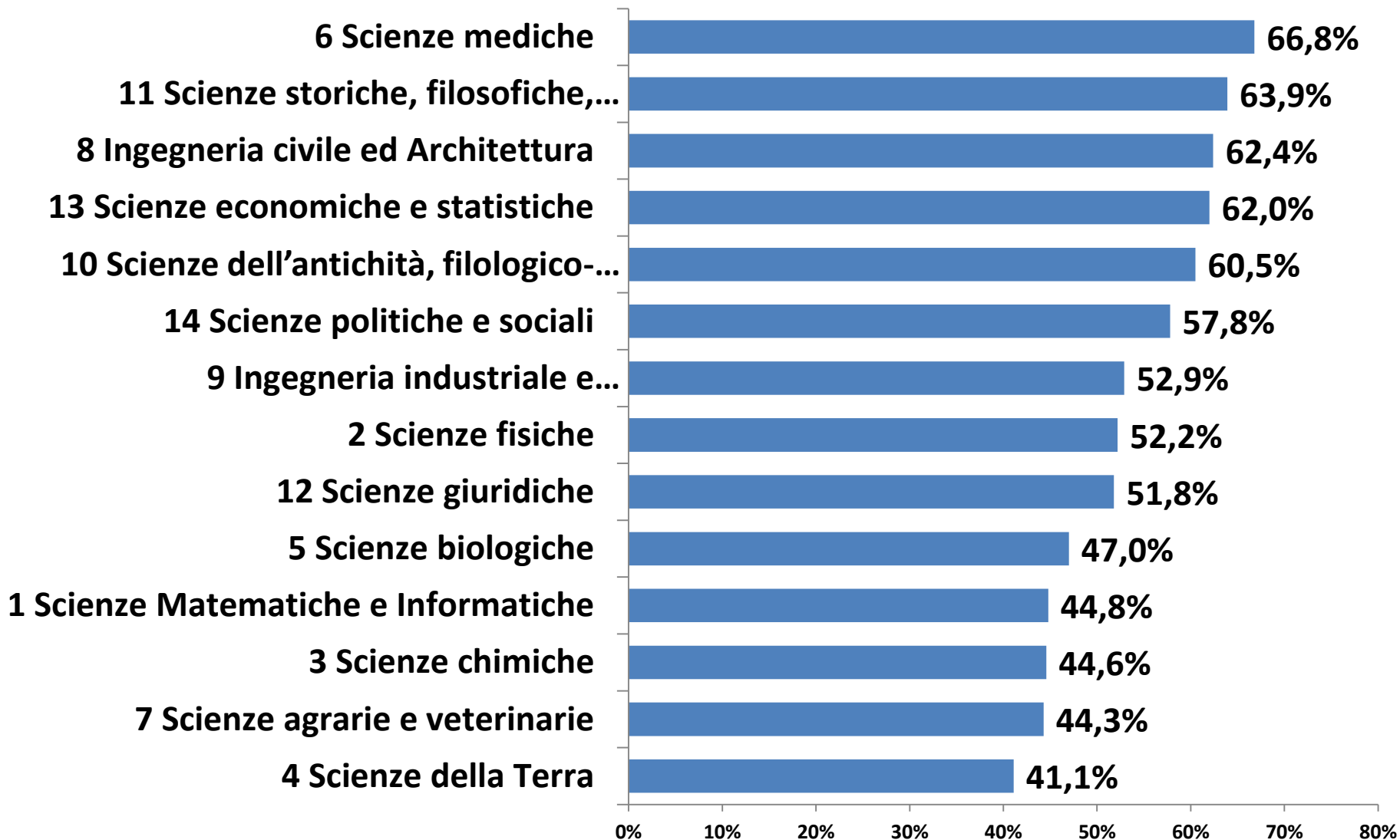

# ABBANDONI TRA IL PRIMO E IL SECONDO ANNO DI CORSO

◆ Triennali    ■ Ciclo unico    ▲ Magistrali

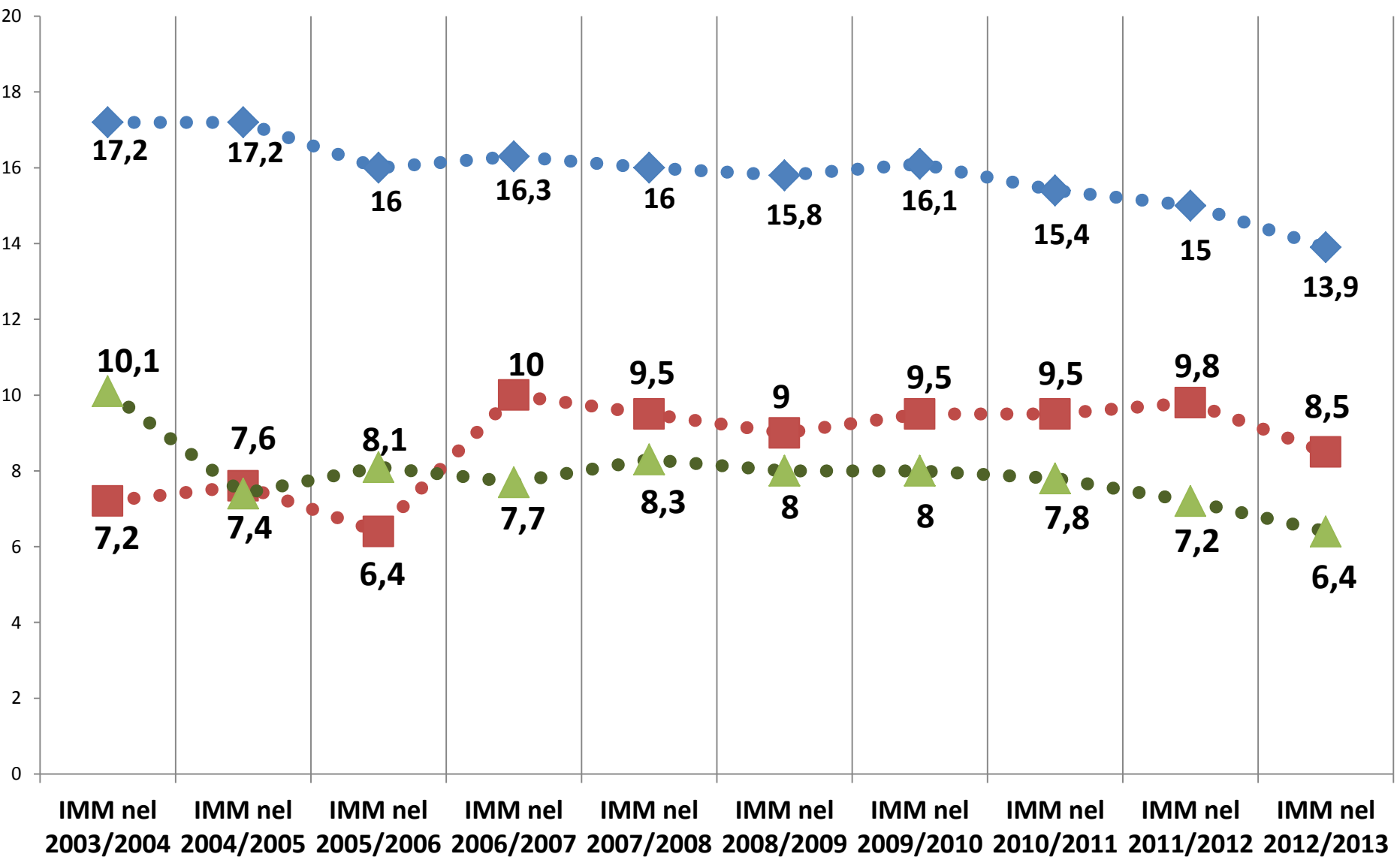

■ LT

■ TU

■ LM

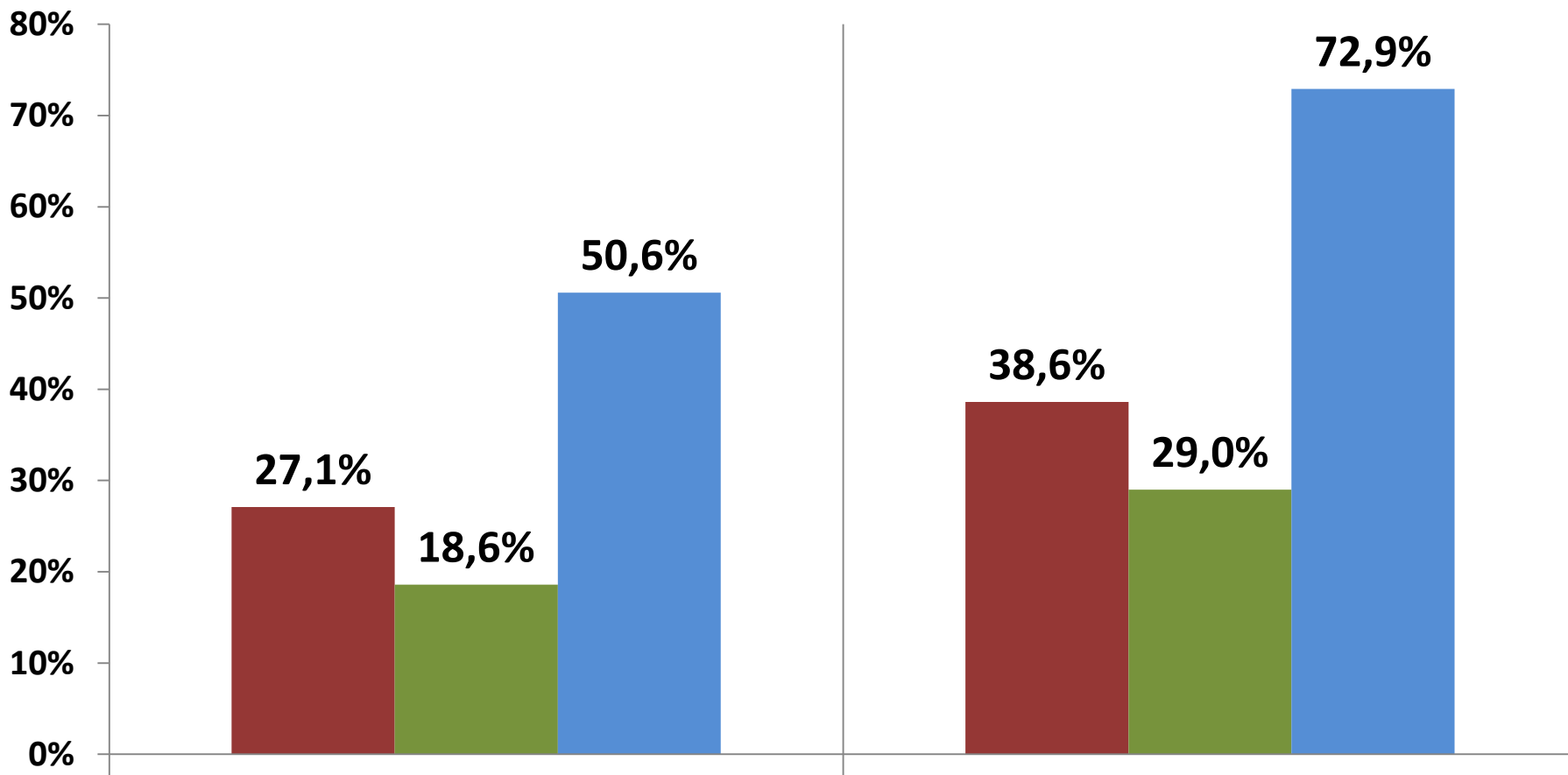

**Laureati regolari stabili**

**Laureati stabili dopo**

**N+1 anni**

■ NORD-OVEST ■ NORD-EST ■ CENTRO ■ SUD ■ ISOLE

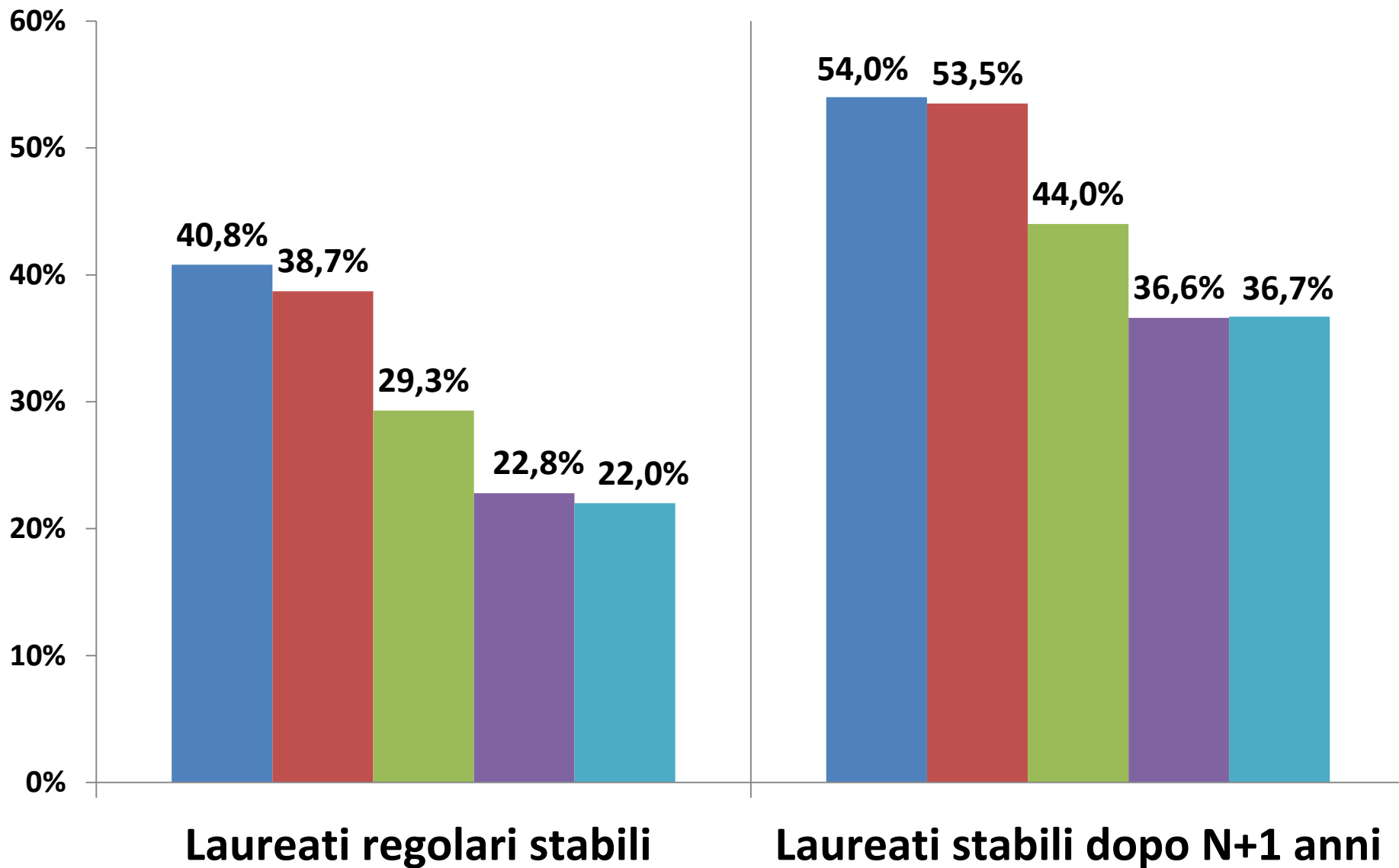



# Laureati regolari stabili

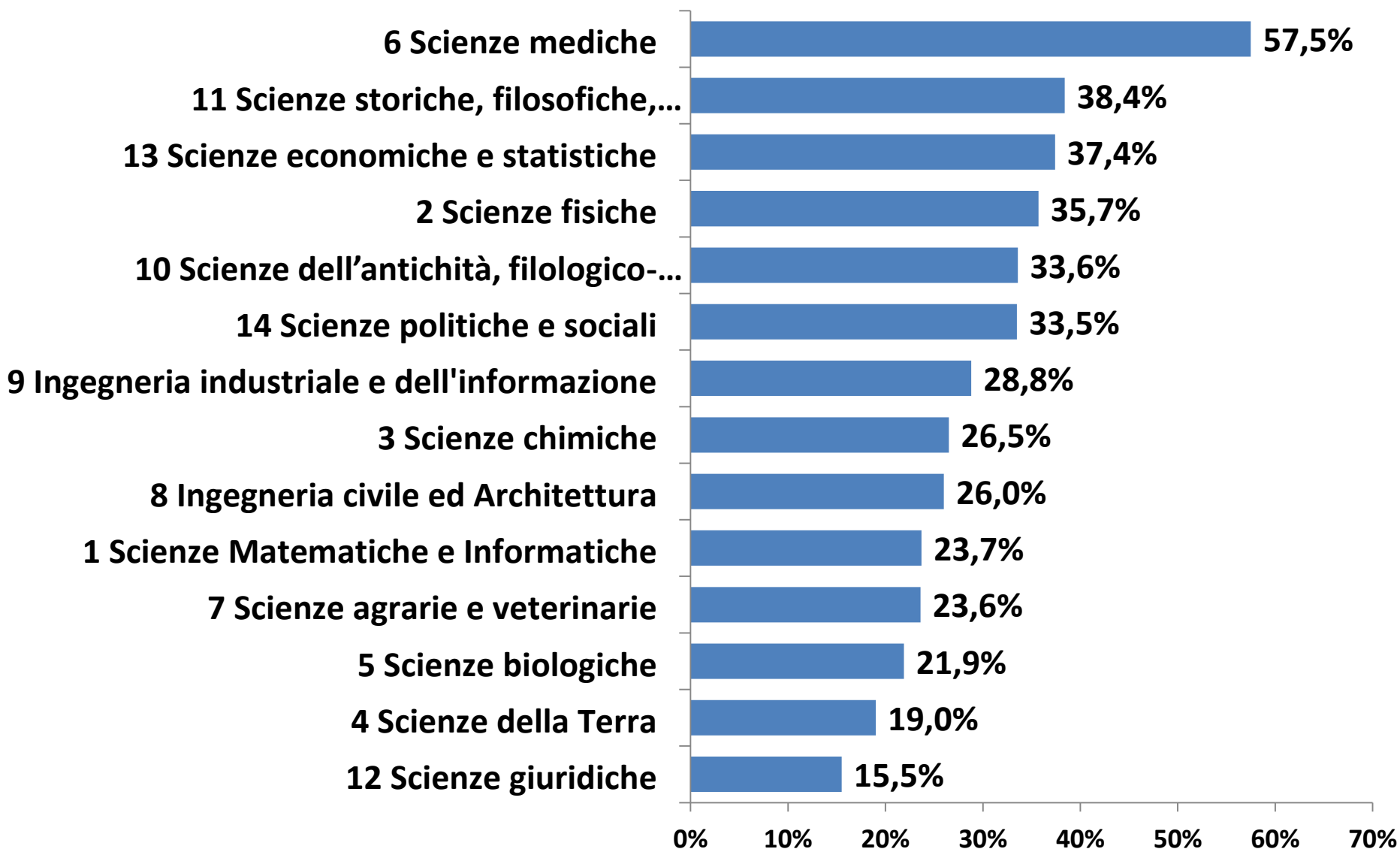

# Utilizzo degli Indicatori

- Affidabilità dei dati e di ANS, Metodologia di analisi, scelta degli indicatori e definizioni operative: confronto e condivisione
- Utilizzo e utilità dei dati per l'ateneo e per l'Anvur:
  - All'interno del **Sistema AVA**: nelle procedure di accreditamento periodiche per la scelta dei CDS da visitare e come supporto all'autovalutazione
  - All'interno del **CRUSCOTTO ATENEEO del MIUR**, per consentire la consultazione e la personalizzazione delle analisi da parte degli Atenei o dei Corsi di Studio

# Utilità, Utilizzo, Diffusione degli indicatori

## *Utilizzo da parte:*

- degli Atenei, in particolare dei responsabili dei corsi di studio, presidi di qualità, commissioni paritetiche e nuclei di valutazione
- dell'Anvur (es. rapporto sullo stato del sistema universitario), commissioni di esperti della valutazione nelle visite periodiche

## *Utilità:*

- riteniamo che questi dati possano essere utilizzati per fare **benchmarking** e offrire spunti di riflessione in sede di assicurazione della qualità della didattica, promuovendo il miglioramento dei corsi.
- ***Occorre portare le informazioni dell'anagrafe a un livello qualitativo standard buono su tutte le variabili per tutti gli atenei.***



Agenzia Nazionale di Valutazione  
del sistema Universitario e della Ricerca  
National Agency for the Evaluation  
of Universities and Research Institutes

AFFILIATE OF  
ENQA

***Grazie dell'attenzione***

***Giuseppe Carci***

***giuseppe.carci@anvur.it***